

Bulletin d'inscription

Nom

Prénom

Adresse

Téléphone :

Email :

SECTEUR PASTORAL

Coût de la formation

12€ par journée :

- LUNDI 5 JANVIER
- MARDI 6 JANVIER

Mode de paiement

- Chèque à l'ordre de l'Institut Pey Berland
- Espèces

À envoyer à :

Institut Pey Berland

Centre Nazareth
212 rue de Pessac
33000 BORDEAUX

☎ 05 57 81 74 96

institutpeyberland@wanadoo.fr

Centre Nazareth

212 rue de Pessac—BORDEAUX

BUS 4 ou 9—arrêt « *barrière de Pessac* »

TRAM B - « *barrière St Genès* »



PAUSE DU MIDI

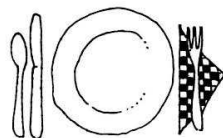

Possibilité d'apporter
son repas

SERVICE FORMATION



INSTITUT
PEY
BERLAND

2014-2015

Lundi 5 janvier Lecture du Cantique des Cantiques

Mardi 6 janvier Le dialogue judéo-chrétien

Enjeux théologiques

et pastoraux



de 9h à 17h

au Centre NAZARETH
212 rue de Pessac, Bordeaux

LUNDI 5 JANVIER

Lecture du
Cantique des Cantiques



Conférences de

Anne-Marie PELLETIER
docteur en science des religions
et enseignante
au Collège des Bernardins

Didier GUEDJ

Enseignant en pensée juive au Centre Javné



Il est recommandé de lire le livre
du Cantique des Cantiques
avant de vivre cette journée.



MARDI 6 JANVIER

Le Dialogue judéo-chrétien

Enjeux théologiques
et pastoraux

Interventions de

Philippe LERUSTE
Christophe LAFAYE
et **Martin PRADÈRE**



Il est recommandé de lire :

- ☞ le petit dossier tiré du Catéchisme de l'Église catholique
- ☞ les chapitres 9 à 11 de l'épître aux Romains

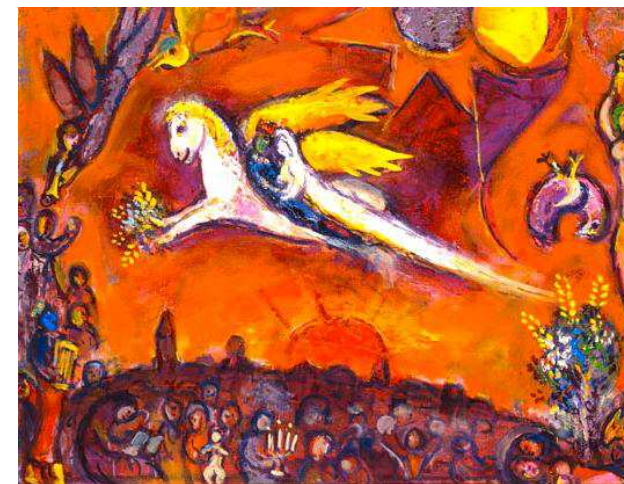

Journées organisées par

Philippe Leruste,
*délégué épiscopal
pour les relations avec le judaïsme,*

**en collaboration avec
l'Amitié Judéo-Chrétienne,**

**et avec
le Père Martin Pradère,**
*supérieur du séminaire Saint Joseph
de Bordeaux.*

