



**Semaine du 20 au 27 décembre 2020**

**N°855**

### **NOËL : Quelle est la plus grande fête pour les chrétiens ? Noël ou la Résurrection ?**

Pour ceux qui vivaient du temps du Christ, la plus grande fête, ce fut celle de la Résurrection !

Ce petit enfant dans l'étable de Bethléem, c'était le messie annoncé par tous les prophètes, mais qui était-il exactement ?

On ne pouvait pas le savoir ! Ce n'est que progressivement que Jésus va révéler sa divinité, et c'est par sa résurrection qu'il manifesterait pleinement qu'il était Dieu lui-même, en tout égal à son Père et à l'Esprit Saint.

Nous autres, aujourd'hui, nous le savons ! La plus grande fête, c'est Noël, car à Noël, nous avons tout.

Ce petit Jésus de nos crèches, c'est Dieu qui est là ! Dieu fait homme ! Dieu sur notre terre ! Qui aurait pu imaginer cela ?

Ce petit Jésus de nos crèches que nous adorons, nous savons qu'il ira jusqu'à donner sa vie pour nous sur une croix. Et nous savons que le troisième jour après sa mort, il ressuscitera, et sa résurrection est le gage de la nôtre ! A Noël, nous avons tout !

Noël, c'est la fête des enfants, des familles réunies. C'est la fête de ceux qui sont seuls, de ceux qui souffrent, des petits, des pauvres, fête de ceux qui viennent de voir partir l'un des leurs, ....

Dieu est là pour chacun de nous, qui que nous soyons. Il est notre frère, il est là pour nous !

**Sainte et grande fête de Noël à tous !**

*M. l'abbé Michel Varachaud*

### **Rappel des consignes pour la tenue des messes suite aux annonces ministérielles de début décembre :**

- **Deux places libres entre chaque personne ou groupe familial**
- **Utilisation d'un rang sur deux.**
- **Respect des mesures barrière au sein de l'église**
  - o Port correct du masque (sur le nez et la bouche), également pour chanter.
  - o Lavage des mains au gel hydro alcoolique dès l'entrée.
  - o La communion sera donnée sans déplacement des fidèles

**Le nombre de fidèles (ou familles) maximum en l'église est : Tresses : 80 ; Fargues : 50 ; Artigues : 36 ; Pompignac : 36 ; Salleboeuf : 35 ; Bonnetan : 30 ; Camarsac : 30 ; Loupes : 28**

### **Messes de Noël : inscriptions obligatoires sur lamesse.app**

En raison des conditions particulières cette année pour les célébrations de Noël qui nous obligent à limiter le nombre de fidèles au sein de nos églises, et afin de palier au problème, nous avons rajouté des messes à celles prévues initialement. Pour participer à l'une des messes proposées, **l'inscription est obligatoire**. Celle-ci se fera sur l'application LaMesse.app ou par téléphone au 06 89 65 41 00 pour ceux n'ayant pas accès à Internet. Cela vous permettra de mieux choisir la messe en fonction des disponibilités. Il ne sera pas possible de garantir l'accès à ceux qui ne sont pas inscrits. Nous vous remercions pour votre compréhension et vous souhaitons une belle fête de la Nativité.

**Merci de nous envoyer la photographie de votre crèche à l'adresse [contact@paroissetresses.fr](mailto:contact@paroissetresses.fr).**

### **Confessions**

**L'abbé Varachaud** confessaera ...

- Au Presbytère de Tresses sur rendez-vous au 05 57 34 13 23
- Tous les matins, à la sacristie de l'église où la messe de 9H00 est célébrée, de 9H30 à 10H30
- De 18h à 19h, le lundi 21 à Pompignac et le mardi 22 à Tresses – De 10h30 à 12h le mercredi 23 à Artigues

**Le Père Henri** confessaera à l'Eglise de Fargues du 3 décembre au 23 décembre les lundis, mardis, jeudis et vendredis de 17h30 à 18h30.

### **Compte-rendu de la réunion de l'EAP du 16 décembre 2020**

1. Organisation des messes: il faut malheureusement maintenir la présence de deux bénévoles à l'entrée pour assurer le respect des consignes sanitaires.
2. Messes de Noël et du 27/12 : afin d'éviter de refuser l'accès, il est demandé aux paroissiens de s'inscrire obligatoirement pour assister à l'une des messes de Noël et du 27/12, soit sur l'application LaMesse.app, soit par téléphone (06 89 65 41 00). Ceci permettra aux paroissiens de mieux choisir leur messe en fonction des disponibilités. Il n'est pas possible de garantir l'accès à ceux qui ne sont pas inscrits.
3. Planning des messes du premier semestre 2021 : disponible début d'année prochaine
4. Maintien de la messe dominicale à Fargues à 18h30 pour le mois de janvier, afin de répartir l'assistance entre les églises pendant les restrictions sanitaires.
5. Début d'année 2021 consacré à l'accueil du Père Volta comme nouvel administrateur du secteur.

## L'Avent dans notre secteur pastoral :

Si ce n'est pas encore fait, venez découvrir les fenêtres de chaque jour de l'Avent sur notre site Internet.

Vous pouvez également aller admirer (ou y apporter votre contribution) les guirlandes réalisées au sein de nos églises.

Retrouvez les textes des homélies des dimanches de l'Avent 2020 écrites par notre diacre Laurent Kitiashvili.

## L'équipe Com' vous souhaite un JOYEUX NOËL !

### FACE À L'ÉPIDÉMIE DE COVID-19, PRENONS SOIN LES UNS DES AUTRES

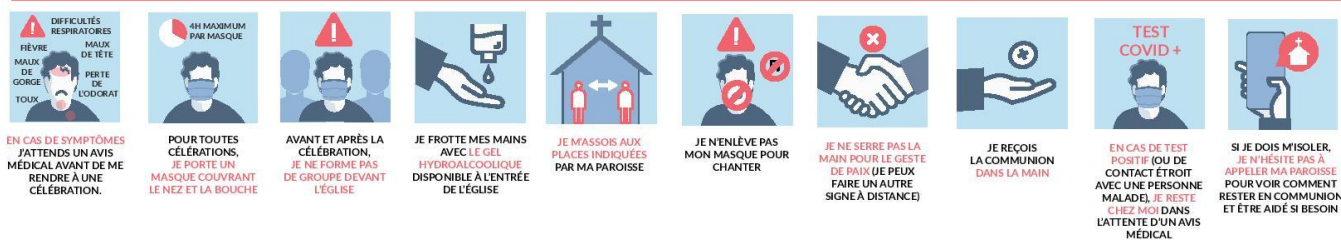

### DIMANCHE 20 DECEMBRE 2020 - « Voici que tu vas concevoir et enfanter un fils »

**Samedi 19 18h30 MESSE À ARTIGUES**

**Dimanche 20 09h00 MESSE À POMPIGNAC**

**3<sup>ème</sup> Dim/mois 10h30 MESSE À TRESSES**

**18h30 MESSE A FARGUES**

#### Messes de Semaine

**Messes à 9h :** Lundi à Loupes, Mardi à Salleboeuf, Mercredi à Fargues

**Messes à 18h30** à Fargues, suivies de vêpres : Lundi, Mardi

**Lundi 21 15h30** Prière de louange charismatique à Fargues (Bethléem Patricia 06 11 66 54 09)

**Mercredi 23 18h00** Répétition de la chorale au presbytère de Tresses

#### TEMPS DE NOËL : Messes de Noël, des 24 et 25 décembre 2020

**Jeudi 24 17h00 TRESSES, Messe de Noël**  
**17h30 FARGUES, Messe de Noël**  
**19h00 TRESSES, Messe de Noël**  
**19h30 FARGUES, Messe de Noël**  
**21h00 TRESSES, Messe de Noël animée par la Chorale**

**Vendredi 25 11h00 TRESSES, Messe du jour de Noël**  
**18h00 FARGUES**



**N'oubliez pas de vous inscrire sur LAMESSE.APP ou par téléphone**

**JOYEUX NOËL A TOUS !**

### DIMANCHE 27 DECEMBRE 2020 - « L'enfant grandissait et se fortifiait, rempli de sagesse »

**Samedi 26 18h30 MESSE À LOUPES**

**Dimanche 27 09h00 MESSE À SALLEBOEUF**

**4<sup>ème</sup> Dim/mois 10h30 MESSE À TRESSES**

**18h30 MESSE A FARGUES**

**Accueil du Secteur Pastoral de Tresses : 05 56 44 02 37 (Baptêmes, Mariages, Obsèques, Catéchisme ...)**

Téléphone unique pour les paroisses de Tresses, Fargues, Artigues, Bonnetan, Camarsac, Loupes, Pompignac, Salleboeuf.

Site Internet du Secteur Pastoral TFA : [www.paroissetresses.fr](http://www.paroissetresses.fr) Inscrivez-vous pour recevoir notre Newsletter

E-mail du Site et du Bulletin Notre Eglise : [contact@paroissetresses.fr](mailto:contact@paroissetresses.fr) (vos infos avant les mercredis midi SVP)

E-mail de l'EAP : [eapresses@gmail.com](mailto:eapresses@gmail.com) (transmettez vos questions, suggestions 'et remarques à l'EAP)

Adresse du Presbytère de Tresses : 6, avenue des écoles - 33370 Tresses.

Téléphone du Père Michel Varachaud, Administrateur des 8 paroisses du secteur pastoral T-F-A : 05 57 34 13 23

Adresse du Presbytère de Fargues et de la Salle Kolbe : 35, rue des écoles - 33370 Fargues-St-Hilaire.