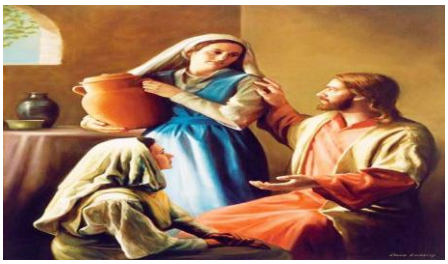

NOTRE EGLISE

Artigues
Bonnetan
Camarsac
Fargues St Hilaire
Loupes
Pompignac
Sallebœuf
Tresses

Semaine du 21 au 28 JUILLET 2019 **N° 781** *BNF ISSN : 2492-7724*

Mercredi 24 juillet, Répétition de la Chorale à l'église de St Genès de Lombaud, pour les 3 secteurs (messe du 15 août). Venez nombreux et pensez au covoiturage !

Dimanche 29 septembre Journée de Rentrée de notre Secteur : Inscrivez-vous au repas

- 10h, Marche Pompignac-Tresses (le lieu exact de départ sera communiqué ultérieurement),
- 11h, MESSE DE RENTRÉE à Tresses (animée par la Chorale) suivie de l'Apéritif (offert), du **Repas (10€ pour les adultes, gratuit pour les enfants)** et de l'Après-midi Festif !!!

Inscription obligatoire pour le REPAS : voir Florence Labarrère après les messes dominicales (Faites l'appoint, svp)

N'hésitez pas à proposer par mail **les projets d'animation festive de vos équipes,** pour ce temps de fête que nous partagerons dans la joie au cours de l'après-midi : chants, scénettes, danses.... (contact@paroissetresses.fr)

DIMANCHE 21 JUILLET 2019 - Marthe et Marie

Samedi	**20**	**19h00**	**MESSE À TRESSES**
Dimanche	**21**	**10h30**	**MESSE À TRESSES** (pas de messe à 9h le dimanche en été)
3° dim/mois		**11h00**	Messe à Quinsac (Secteur de Bouliac) (Pas de messe le 20-07)

ATTENTION :
Pas de messe de semaine à 9h du mardi 23-07 au vendredi 26-07 inclus
Pas de messe au château Vacquey le 26-07
Pas de Messes de semaine à 18h30 en Juillet et Août
Pas de Vêpres le dimanche soir en Juillet et Août

Lundi	**22**	**09h00**	Messe à Loupes
		14h30	Rencontre du Rosaire en équipe, chez Françoise à Cenon (Monette 0556729110)
		20h30	Prière de Louange, Groupe Bethléem à Fargues (Patricia 0611665409)
Mardi	**23**		
Mercredi	**24**	**20h30**	Répétition de la Chorale à l'église de St Genès de Lombaud, pour les 3 secteurs
Jeudi	**25**		
Vendredi	**26**		
Samedi	**27**	**11h00**	Baptême à Pompignac de Lucas Didion et Mathys Dumonteuil
		17h00	Mariage à Artigues de Simon Nesmé & Julie Dourville (Diacre Amiet)

DIMANCHE 28 JUILLET 2019 - Demandez et on vous donnera

Samedi	**27**	**19h00**	**MESSE À TRESSES,** Célébrée par le Père Martin (Pas de Messe Secteur de Bouliac) (Secteur de Créon non communiqué)
Dimanche	**28**	**10h30**	**MESSE À TRESSES,** Célébrée par le Père Martin (pas de messe à 9h le dimanche en été)
4° dim/mois		**11h00**	Messe à Quinsac (Secteur de Bouliac) (Secteur de Créon non communiqué)

Accueil du Secteur Pastoral de Tresses : 05 56 44 02 37 (Baptêmes, Mariages, Obsèques, Catéchisme ...)
Téléphone unique pour les paroisses de **T**resses, **F**argues, **A**rtigues, Bonnetan, Camarsac, Loupes, Pompignac, Sallebœuf.
Site Internet du Secteur Pastoral TFA : www.paroissetresses.fr **Inscrivez-vous pour recevoir notre Newsletter**
E-mail du Site et du Bulletin Notre Eglise : contact@paroissetresses.fr (vos infos avant les mercredis midi SVP)
Adresse du Presbytère de Tresses : 6, avenue des écoles - 33370 Tresses.
Téléphone du Père Michel Varachaud, Administrateur des 8 paroisses du secteur pastoral T-F-A : 05 57 34 13 23
Adresse du Presbytère de Fargues et de la Salle Kolbe : 35, rue des écoles - 33370 Fargues-St-Hilaire.